Контрольный экземпляр

Массе а мехкий пролетареш, вІашагІкхета!

СЕРДАЛО

СОВЕТСКИ СОЮЗА КОММУНИСТИЧЕСКИ ПАРТЕ НОХЧ-ГІАЛГІАЙ ОБКОМА, НОХЧ-ГІАЛГІАЙ АССР ЛАКХЕХЬАРЧА СОВЕТЕИ МИНИСТРИЙ СОВЕТЕИ ОРГАН

«СВЕТ» Орган Чечено-Ингушского обкома КПСС, Верховного Совета и Совета Министров ЧИАССР

Газет арадувІ 1923 шера денз ◆ ШИНАРА, 10 ИЮЛЬ 1984 ШУ. ◆ № 82 (6960). ◆ Мах 5 кеп.

Орбита тІара кердадараш

НАЬЬРА ДОСТАМ ТЕЛА ЦЕНТРЕ (ТАСС), 1650-гІа де ДжаЬтан гонахьарча орбита тІа Кизим Леонида, Соловьев Владимира, Атьков Олега-боьл бу.

ДжадаяхьаІаргІа лехнан йолча «Салют-7» — «Союз Т-11» — «Прогресс-22» яхьча комплекса тІа астрофизически, геофизически эксперименташ, медицински тохкамаш, технически эксперименташ яьІ.

ДжаЬтан ЛІарана ресурсех лаьцарехь гонахьара среда Іомаярх программа дозонед чуьра массеха сери чакхъьлыкхай Советски Союзан территорех Дуьнен океана экваторехь сурташ доахьун. Сурташ доахьарзлора районаш а Каспийски Форда гонахьара лоьлле. Юкъерча Азе республикан лоамаш. Забайкалье. Приморски край.

Контрольни медицински тохкамаш дора шайна — ЯІаьхха-ха хенах космически ниеть бетта хьалаяьнна бохча космонавтий дега-ниай-систем хьакъах йохьа дешнаш кхы тІа а гулъур.

Станцин доктор чІудотара графикаца хьежкина «Прогресс-22» яхьча грузовой нема емкоста чура доагор ергІера комплекс ДІакхувлача установка баханна ДІачузад.

Тахан ДІаэо геофизически эксперименташ ешаш а яхьнаш, контролаш шайна дІаязъеш хьежача, лехнаш йолча комплекса тІарча системаш бохк боаЬрамаІа бу. Кизим Леонид, Соловьев Владимир, Альков Олег экспаш-вежарш а дикача хьала тІа а бе.

Хlара балха дийнахьа дисциплина тlехдикеи хьадерг дуккагlеи хилийта!

ХЬУВКЪАМ - 84

БІУБЕННА БА

Грозненски районе «Ильичевский» яхча колхозан лаьцнаш, совхозе «Ачхой-Мартановский», «Горячеисточенский» совхозе хьалаш кхедераяна дІадоьдуш гІулаяь хьал а лаьцна, кхоьруш дІаязъеш ца доаш дехар оттадаьд: бІаь бохк ца сахьеташ ялаташ чуйпа дехь, Шоаш лаьрхІар цар жимага ккоачашдеш хуьш сурсхоза экономисте Имадаева Хадижата.

Ялаташ чуэа долаьаьла деза ха хьатІахкеча таьхьа боаьна, хана ВашшатІеьлар боазаме оперативни штаб. Цуьна юкъабахар совхоза мерттера шецаьласташи Ильинский орта Советан председатель Любовь Ивановна Сухорукован. Ялаташ чуэача дакъа ловдарзш Деларгйолча, социалистически лаьа чулоаьш партийни, профессионни комсомольски организацеша цхьа-ъа кийг а яь, чІоагІЬлье ларвинстрацеи.

Массеаярчул тІехьаьча ДІадоладелар тхо уьк шера ялаташ чуэа. Цун массехь бахьан дар — дотІена новкъарло йхр, вешта кхы сурсхоза хинна ялаташ шоаш а дацар. ХІаъта а, ткхаЬ аЬна ха ювкъметтаотта езарьяьра тха.

Горохи мукех чуэа лаьрхІар оаьа хьажарг ардари ръаьсте а долаш. Барт дина вІашгІеьлбаьнна ДІаболабелар механизатораш шоай дехкараш ,кхоачашдеш. Юкъаъара хьалхаяьнаш Атабеев Ахмад. Масала, цхьа дийнахьа по хьежа несарех юбилиар 25 гектара тІе. ларъе муьк, норма 12 гектар йолаш. ЦхьаЬкъа, духьхьал цхьа ди мара кхъь-ъа долаш цІий новкъосташ реноран а цхьа гектарн ах гектарн тІехьаьлар Шадиев Ийса.

Хаоттамо скибу механизатораш. Несарех уэда муьк хьалъена а арда а болабелар Эскархапов Хас-Іаьъмен Вал Владимири. Цирна хокъе а этгар кхоьвсаш тІа йолаш къьлетема яхь. Хlара уэа сахьета хьалха ва Хас-Іаьъла. Цо хьалъийад 60 гектара тІара муьк.

Хьанаре болх бу ялаташ чуэаца мел доахкараша. Уборочно - транспортни комиссеи юкъаІІа да боьлаш болх дора гІо-ду-дуьна технически гІулъаьс дина йхьа хьажаро. Отрядаш, бригадаш Асамбаев Аслудин тахан ъиеннина ва. Тамаш а яь! Цун ІІІинтІельдьинна ястара ловзарг-ъа хана 60 гектара тІара гороки тІехьа 265 гектар тІара муьк чуэа.

Хьаттех хьал тІарча стаеи децуэтаеи постаеш хьалъийад, ТІахьоъамхой Алхаджиев Султан, Юнусов Хьамват, Юнусова. Пхьам дина хьок хьатта ДІаяхьаь ялаташ лаьрхІа бешатъаьча маршрутагІа яхьийтара. Даьа тараэаги ъиеш а Л. И. Сухорукова.

Уьк денонца дукха гІулъаьш да тха совхоза къьлъелгхой. Суэнеевски довмъаьнка ялат чуэаш ІІоаьхкочашдеш шера хьалъарчарца встречни план тІеиІІераз а ГІ. Аврюмов цІерагІча Награнеевски «Электроинструмент» завода коллектив. Цо дош дехар къьлъелача оьсарна планеги пархъ1ача ши процент лекъаъ, продукце гІа дІабоаьа бина ма ер процент лоаьа. Ума декларни тІеиъаеш дукха оматнчески бахьан дар ерриеча бохк мотт1ашка бетташ пан тІеиъаеш завода специалисташа Іомайр потребителашгара ухш бина эеннаш.

Планан совгІа къьлъелача оьсарна лаьхьара ъаьча продукце ялоча ъиеннаш дІадоьдар дуккха организацешан технически мероприятеи ІІІ-кварталехь, ІІІ-месттаьлер хьажарг ялоча ялеторгІа оранеша ъеш болх ма-ъаьнаш.

Планан уэа тайпара специалистичеи декларни тІеиъаер завода коллектико: шера планан совгІа 440 эзар сома маьрта ІІІ-кварталехь 2 эзар электросверлильни машини цІье эзар тІеиъаеш-отдаленни машини ялоча материалий хотерта ъаь, оборудование сменностех коэффициент 1,72-ногІа дІаоьнаш.

Шоаш тІаиІІа декларни тІехьочашдера тІедерзадаь дуьйна болзаш доад завода болзашна, инженерно-технически болглоаь. Бийдаш материалеи цхьаьна ергІера чоаначаш, ялера мотт1ера унат лелаш нормаш дуьйсте мотт1ашца да ца кечйера. Хьалхашка латта декларни тоъаш кхочашдера бизза пайда ца ергІера реперееш. Бакъо комплектацеи, цІий автомате, нефте технологически процессаш, чІоагІЬлий кьаьлаеш дисциплинаеи порядкеи, идеологически боьзъ а чоаначаш балкара дІаязъяйтар болаш ъеш, прогулаш ерш, балта къьлъелача тІехьаьбуьйтаеш берриеча гонтара кІентІанашца. Уьк дерриеча баЬаш чоаначаш а доаъаш, встречни план мишта кхочашдеш тьоаъаш хьалъаеш тІехьаеш лоаттера а тІеиъаеш ловзарг а мтиш болаяьш бе а ъеодо.

Б. ДОТМАРЗИЕВ.

Мишта кхоачашдеу тІаиІІа декхараш

Шоаш лаьрхІар чакхдоаккх

Вай республикаяьча промышленни предприятеташ коьъе эгІара хьалъарчарца встречни план тІеиІІераз а ГІ. Аврюмов цІерагІча Награнеевски «Электроинструмент» завода коллектив. Цо дош дехар къьлъелача оьсарна планеги пархъ1ача ши процент лекъаъ, продукце гІа дІабоаьа бина ма ер процент лоаьа. Ума декларни тІеиъаеш дукха оматнчески бахьан дар ерриеча бохк мотт1ашка бетташ пан тІеиъаеш завода специалисташа Іомайр потребителашгара ухш бина эеннаш.

Планан совгІа къьлъелача оьсарна лаьхьара ъаьча продукце ялоча ъиеннаш дІадоьдар дуккха организацешан технически мероприятеи ІІІ-кварталехь, ІІІ-месттаьлер хьажарг ялоча ялеторгІа оранеша ъеш болх ма-ъаьнаш.

Планан уэа тайпара специалистичеи декларни тІеиъаер завода коллектико: шера планан совгІа 440 эзар сома маьрта ІІІ-кварталехь 2 эзар электросверлильни машини цІье эзар тІеиъаеш-отдаленни машини ялоча материалий хотерта ъаь, оборудование сменностех коэффициент 1,72-ногІа дІаоьнаш.

Шоаш тІаиІІа декларни тІехьочашдера тІедерзадаь дуккха болзаш доад завода болзашна, инженерно-технически болглоаь. Бийдаш материалеи цхьаьна ергІера чоаначаш, ялера мотт1ера унат лелаш нормаш дуьйсте мотт1ашца да ца кечйера. Хьалхашка латта декларни тоъаш кхочашдера бизза пайда ца ергІера реперееш. Бакъо комплектацеи, цІий автомате, нефте технологически процессаш, чІоагІЬлий кьаьлаеш дисциплинаеи порядкеи, идеологически боьзъ а чоаначаш балкара дІаязъяйтар болаш ъеш, прогулаш ерш, балта къьлъелача тІехьаьбуьйтаеш берриеча гонтара кІентІанашца. Уьк денонца дІаязъяйтар болаш ъеш, прогулаш ерш, балта къьлъелача тІехьаьбуьйтаеш берриеча гонтара кІентІанашца. Уьк денонца баЬаш чоаначаш а доаъаш, встречни план мишта кхочашдеш тьоаъаш хьалъаеш тІехьаеш лоаттера а тІеиъаеш ловзарг а мтиш болаяьш бе а ъеодо.

Б. ДОТМАРЗИЕВ.

КАГИРХОЙ ХЬАЛХАБУВЛ

Сийлахь юбилей хьатІахкача — комсомолах Владимир Ильичу Ленина цІи тІаьа 60 шу дІаэа эассеси дІи мара дисдаеш. Вай дуьшарга ду ду деэача денна Шелковской района «Путь к коммунизму» яьлча ІІІкольстагІан ЦІена Пайрахь ордена Ленина колхоза комсомольцашгара капирхой мишта цхьаьбоаь.

Цуйрийна берзІ сахьат доаддаш кхачар тІо колхоз правленне. Ялаташ чуэаца хьакъа социалистически яхь мишта лел хайра хьона партгрупп секретарагІа. Гайчаев Шапиди Хаджиевгара. Тахна бохкна кхаъ хулар хьам бар жагчинашта, комбайнераша, шоферашта хьоьх лелаеча социалистически яхь хьалхалаттараш капирхой хьларех баьр.

Масала, Зубков Михаила комсомольски эрилеш. 27 июне Дубовски кьъьера школа дІаистелъяха волча шин новкъостача Макеев Сергей-на (колхозе цІи хезача механизатора войша) 51 тонн ялат ьырдад цо. Уьк шерагІа сезоне ялат ардара доаьзъара «Красный пахарь» яхача колхозо опытни комбайнера Михаил Иванович Ерохина 25 июле отгІена сезоца 11 тонн сеогІа тІех дар яь.

Сезоне ярца дезар 250 тонн йолаш. Зубков 23 июнь хьатІахкоачаш ьырдаяр 203 тонн. Иа результат колхозе эгІара тІех а районе дагагІчеш ІІІ1 я я.

Зубковаг саина къьхьег Сивашов Александра комсомольски эхкиаяьа а. Цу денна га, мехта ьыча, 28 комсга яхкачаш, 80 бункера чура хьаьдеар 180 тонн ялат. Из колхозе шолгІача результат я. Хьаьта, магаьан саина хІаъе шиалгІа ялаташ оьрдергІинарг.

Дийнахьара ворхаш хьдаяь тІехьочашгІеьлар боагІа из. Сменаяьа 35 тонн кІа чуэа хьалхалаттача мозайерза уэк денонца. Цун цІи дІаэальй района Сийлен улга тІа.

СУРТА ТІА: хьалхалатта комбайнер Ш. Хаджиев.

Д. ТОХТАРОВА сурт.

Республиканскин агропромышленни объединенин советан • Доаъошта юкъе бувзам тІоагІбе

Нохч - ГІалгІай республиканскин агропромышленни объединенин советан агрІанара заседани хиннай.

Цига хьадиГІад Нохчарен Урус-Мартанен РАПО советан председательна А. Я. Газалиевен Д. Х. Мусаевен доаъошта юкъера производственно - экономически бувзамаш тІоагІдара дьакъера бокъонех пайда эдарш деларан кхоачашдарш районан агропромышленни объединенин бена балхатера хьалхи из тоабара де дезарех лаьца яьча докладанна.

Района колхозни совхозни балхатера ГІерзаяьь мероприятеташ тІеэрзяь кхоачашдера лелаяьна къьхьега доклад йар Сулженски РАПО советан председателя В. В. Поповас.

Цу денгаех лаьца соцаяьш тІаиІІад. Масала, белгалдаккхар, Нохчарен Урус-Мартанен районан РАПО-н совстаяьш юртбоаьлама производства эффективность айпа хьалхара (партиерй бехкгІоаьнаш, дьакъера дьакъера цхьай бокъонех ялана а кхоачашдам бодаш пайда ца эдаш хьалъа, доаъошта юкъера производственно - экономически бувзамаш эрдадоьхаш тоабара дьакъера декхараш кхоачашдера массера а, ялаш цо деш хиларг.

Республикани агропромышленни объединенин, советон ГІадйахьар белгалдаккха кхоачашдоаш ГІадйахьара сагота ГІулъаяьш чакхдоаккхаш хиннай.

Совета заседани 1985 шера колгозаштех совхозаштех ГІулъаяь дара ялаяьш проекта хьажъеш хоаш йар агропромышленни комплекса доаъошта юкъера бувзамаш отдела начальника М. А. Мамаева.

Заседани ДІайахьар Нохч-ГІалгІай АССР Министрий Совета председателя хьалхарча заместителя, республиканскин агропромышленни объединенин советан председателя С. Н. Конкуэовске.

БЕХКТОКХАМЕ ХА

Фийг бина, кхыча латт кхаъкъа ялаташ. Лаьтта эккадерий тахан керттера дехкар да ловзаеча хана берригге а хьуъкъам чуэацига.

Цхьа денонца тІа спец. корреспондент М.-Б. Цинкиев хиннай - Сунженски районе шиеееги бехкаме.

ДЕРРИГА А ТЕРКЪАДЬ

XX партсъезда ЦІерагІча колхозе уьк шера чуэа дезаш да 2984 гектара тІа ДІадийна ялат. Гурахьа ялат ДІадийна боаблаяь а, курагІ боьна хьуъкъам чуэа яьйна а болабелаяьб колхозе механизатораш. Дика ъиеннай хьуъкъам чуэера эаа техника, уэла ца еш цхьа хІама детІадеш. Из ишта дохта хьажъеш тахан хьуъкъам чуэаца болча комплексе бе-ча балхо.

Малх лоаман довнех хьарабоаьлан маре латтанар тІо XX партсъезда ЦІерагІча колхозан хьакъа цІи-ъа-ъа ъа-на. Станица а бацца соцаяьш-ларар ялат чуэа йолаеченна комбайнаша долдеш тІеэа хьежаяь. Техника хьу а етІа, чуэаца да тахан чуэаца дела ала. Кох пайдаЙ шоррала йитаъа моттиге гІолла тІебоа цІена ишта. Этара хьакъа бІаьр тІеотт ца наьъ тІа хьалтеха доаддача доаумга: «Механизатораш Хьуъкъамаи яхеи хьа мара ец».

Кхы ДІадолаяьча латт хьуъкъам кхиата чуэа хьожаш болд ваьх. Уэкхза да № 1 ъеодо 2984 гектара тІа ДІадийна ялат. Гурахьа ялат ДІадийна боаблаяь а, курагІ боьна хьуъкъам чуэца яьйна а болабелаяьб колхозе механизатораш. Дика ъиеннай хьуъкъам чуэера эаа техника, уэла ца еш цхьа хІама детІадеш. Из ишта дохта хьажъеш тахан хьуъкъам чуэаца болча комплексе бе-ча балхо.

Колхозе ВашшатІеьлай хьуъкъам чуэаца комплексе деррийна ъиеннай. Дика ъиеннай хьуъкъам чуэера эаа техника, уэла ца еш цхьа хІама детІадеш. Из ишта дохта хьажъеш тахан хьуъкъам чуэаца болча комплексе бе-ча балхо.

Колхозе ВашшатІеьлай хьуъкъам чуэаца комплексе деррийна ъиеннай. Дика ъиеннай хьуъкъам чуэера эаа техника, уэла ца еш цхьа хІама детІадеш. Из ишта дохта хьажъеш тахан хьуъкъам чуэаца болча комплексе бе-ча балхо.

Малх лоаман довнех хьарабоаьлан маре латтанар тІо XX партсъезда ЦІерагІча колхозан хьакъа цІи-ъа-ъа ъа-на. Станица а бацца соцаяьш-ларар ялат чуэа йолаеченна комбайнаша долдеш тІеэа хьежаяь. Техника хьу а етІа, чуэаца да тахан чуэаца дела ала. Кох пайдаЙ шоррала йитаъа моттиге гІолла тІебоа цІена ишта. Этара хьакъа бІаьр тІеотт ца наьъ тІа хьалтеха доаддача доаумга: «Механизатораш Хьуъкъамаи яхеи хьа мара ец».

Кхы ДІадолаяьча латт хьуъкъам кхиата чуэа хьожаш болд ваьх. Уэкхза да № 1 ъеодо 2984 гектара тІа ДІадийна ялат. Гурахьа ялат ДІадийна боаблаяь а, курагІ боьна хьуъкъам чуэца яьйна а болабелаяьб колхозе механизатораш

КІоарглу бурув

Шера 5000 метр бурув тохара тІехьара социалистически ихь шерра яьржай «Грозиефть» производственни объединенена чуйоагІаца дукхаха бурув летача бригадашта юкъе. Цунна ихьанна кІовсам лоаттабу тІехкІоарга скважинаш хьалъеара 25 процентал чуязъяьна доаддан сайхе.

Нагахь санна тІехкІоарга долуча скважинашта бурув тохаш объединене еррига- таш я 61 бригада яле, царех 31 бригада ших эзар метр бурув тохара яхьа дакъа лоацьяш я. Хьаьга, царех дукхагІа яраш графикал дикка хьалха я яьнна бурув тохаш я. Царех лархІа еза объединене мотгел, еррига- таш республике ши хеза Малгобекски бурув тохара балхий управленера Галяев Іьала керте лотта бригада. Грозненски УБР-ра А. Дроворубова кулгІадуг бригада. Старогрозненски УБР-ра Н. Черемушкин керте латтар. ШиттагІа хьакІаш. Уж коллективаш шоайла социалистически яхье яьнна къаьсташ я ше- ра дакъа дакъа хьалха кІоча- чашъяра.

Тхьанарча дийнахь царна ешъе хьалхе лелаю Ерик Владимира бригадо. Иза Грозненски бурув тохара балхий управленера чуйоагІаш я. Цо бурув тохаш я «Правоберезное» оалача моттигера номер 163 йоза скважина. Цун проектни кІоарга- 5000 метр я. Скважинаш бурув тоха бригада йоаьлеар Іьаьлачу шера сентябрь бетта, хІиъта Іьаьлачу техьа 4380 метр бурув. Бурув то- хара графин лаьтта 182 де- бийлах. Цу хенаца дакъаза яз бетта тхьа бу.

Дикача белха толамашца ихьана лаьхь ди бригадее техни- ко-экономически кІоаьлча- маш я. Кіоп бешхиреалени- ташш, утяжелителяш, электро- энергии дІаьхІитар балъян лоаш, бурув тохарга дІабоа- мах лохбара чотагІа бригадо кхоьаьд массехи эзар сом ах- чаш.

Дика кхъьеарга белгалъяьна я Петросов Александр, Хамкатов Ийса, Тха- чев Анатолий керте латтача чуязъяьтараш сиенаш.

Л. ГРИГОРЬЕВ.

НОВ. В. А. СЕРГИКИКОНА
НОХЧ-ГІАЛГІАН АССР ЛАКХЕНЬАРЧА СОВЕТА
ПРЕЗИДИУМА СИЙЛЕН ГРАМОТА ЯЛАРАХ ДОЛА

Нохч-Гіалгіай АССР Лакхенъарча Совета Президиума

УКАЗ

Партийни профсоюзни органашца дукхаха шераш- на беркате болх барах Нохч-Гіалгіай Автономни Советски Социалистически Республика Лакхенъарча Совета Президиума Сийлен грамота лоьца **Сергикино** Вячеславан Александровична — текстильни айгачен промышленно- сти бохьлой профсоюза Нохч-Гіалгіай обиома председа- теля.

Нохч-Гіалгіай АССР Лакхенъарча Совета Президиума председатель Х. БОКОВ.

Нохч-Гіалгіай АССР Лакхенъарча Совета Президиума секретарь Н. ПРАВЕНЬКИЙ.

гор. Грозный. 1984 шера 5 июль.

НОВ. Б. Ю. БАСИНА «НОХЧ-ГІАЛГІАН АССР
МЕХИДАЬЛТТА ЧАКХДОАХАЧЕНА
МЕХИДАЬЛТТАХИМИЧЕСКИЙ ПРОМЫШЛЕННОСТА
ЗАСЛУЖЕННИ БОЛХЛО» ЯХА СИЙЛАХЬА ДИ
ЯЛАРАХ ДОЛА

Нохч-Гіалгіай АССР Лакхенъарча Совета Президиума

УКАЗ

Мехидаьлтта чакхдоахачен мехидаьлттахимически промышленности дика Іламаш карагІлувларх, общественни вахар хьинаре дакъа дицдар «Нохч-Гіалгіай АССР мехидаьлтта чакхдоахачен мехидаьлттахимически промышленноста заслуженни болхло» яха сийлахьа ши лоьлла

Басин Борис Юдовича — Грозненски мехидаьлтта Іилма- тохкама института директора производствена- дешаршта лолха заместителе.

Нохч-Гіалгіай АССР Лакхенъарча Совета Президиума председатель Х. БОКОВ.

Нохч-Гіалгіай АССР Лакхенъарча Совета Президиума секретарь Н. ПРАВЕНЬКИЙ.

гор. Грозный. 1984 шера 5 июль.

НОВ. А. М. АВАКОВНА
НОХЧ-ГІАЛГІАН АССР ЛАКХЕНЬАРЧА СОВЕТА
ПРЕЗИДИУМА СИЙЛЕН ГРАМОТА ЯЛАРАХ ДОЛА

Нохч-Гіалгіай АССР Лакхенъарча Совета Президиума

УКАЗ

Планаш социалистически деканаршта кхоачашъеча хьокхамаш лаккъарах, хьинаре общественни болх барах, хьалха дийнахь деиз 50 шу дизарша дувладенна Нохч- Гіалгіай Автономни Советски Социалистически Республи- ка Лакхенъарча Совета Президиума Сийлен грамота лоь- ла **Аванов** Альберт Моисеевича — «Нефтехимзапчасть» яхача Грозненски завода директора.

Нохч-Гіалгіай АССР Лакхенъарча Совета Президиума председатель Х. БОКОВ.

Нохч-Гіалгіай АССР Лакхенъарча Совета Президиума секретарь Н. ПРАВЕНЬКИЙ.

гор. Грозный, 1984 шера 5 июль.

Бахача наха чІоагІа хоатташ дина Дагаза- ш Шалински районерча хІинцалерчен керамика Дуба-Юртовска фабрика- коллектив ара- хецаш йоза продукци. Из ма- жота цуккъа- архитектура- дизайна хьинагІара шоай хьа- болхлой. Царех ба Октябрьски Революцин Къаьсташ Цівва Байранович ордена- лаьцаш йоза цІинаккъар Ка- лашникова Николай, слесарь- бригадирца Рева Николай, Гаваев Іьала, Плешанов Юрий, электрообмотчица Ягодинна Наталья, дефекто- скопист Мартыненко Нико- лай, къаьрдаш.

Х. СУРУДЖАНЦ.

ципина йолча чІаьна итала декларант чІинн ихоачашлу цо. Хьамсарча пхеа керте латтача участка колективо хьехо йоза продукци. Цудухьа цуо продукци хьаьжарге дика дІайоза.

Суьрта тІа: бригадир Р. ПАШАЕВА.

З. АМЛИЕВА сурт.

КЕРДА БОЛАТА НАЬКЪАШ

Машиннайкъан нитара ду- яхаргІа дола паччахьлера я вай мохк. 150 эзар кило- метр дІаьла да цуо машин- пайкъан. Лаьлара бохкъаза- диллача дупен тІа нтара дукхагІа поездаш лелаш а бу. Дийнахьен буса 10 милли- он тонн мукъ дІаьсна а хьу машиннайкъахоша. 11,4 мил- лионан пассажир а ауш.

Цхьабосаза, ала-кхи кхаьа- ма дешаршта нтуша деза на- ди тІа-тІа дукхагІа хул. Шераггера шерата лаккху хьалха боалама дерригача доккхий производство бо- ларан. Карарехьаш лаьт Іьаьна- мате Кокхий бийлала ресурс- серан гучайийна Сибарстеи- ни Тюменски Малгобекски ре- районаш. Цуьг соотІа, дІаь- ха нтахьа деза мовкъаш а ауш тоха тІаьхьиеташ ара- хецаш йоза тІетгара дукхагІа поездаш лелаяь Трансси- бирски магистрала тІе цІ- ца дакъа йоза продукци. — Куйбышевен яхача та- на тІа я доалаш уганш йола оозаршлера транспортни пайкъан хьаьжарге — Пугачевски яхача наьк- ташах. Боьт беш дарашта юкъе я Киев — Фастов яхь участок, Тяпполье — Миро- новско яхача участкаша дацаяь цо лоаллу Киевера Приднепровье, Донбассе, Кавказе доза ишъ. Агрес- сор Круглое Поле яхача тана Яшт хиллийтаб Татарски АССР керда- нохчанна ло- мышленни районашкара Горьковски наьк тІе ша Іьаьлаш сов дукха болх бо- лабелла. Виша Іьаьлаш сов дукха болх бо- лаш хиина Киев — Фастов яхь участок, Тяпполье — Миро- новско яхача участкаша дацаяь цо лоаллу Киевера Приднепровье, Донбассе, Кавказе доза ишъ. Агрес- сор Круглое Поле яхача тана Яшт хиллийтаб Татарски АССР керда- нохчанна ло- мышленни районашкара Горьковски наьк тІе

МИШТА ХАЬДАР. СО ДИНАХ

Из ХІАМА мийсаннар тхьаь нтг шу хьажа Кенарстана кьузбувь Тюлькубасан районе Ванноюк хьача юрта. Со дьакхуьуш вар динех тешаме гІаллаЙ дезале. Хьаьта шу хана дьале вац, хьаш хона сог дацъуьла мийсаьчча цхьна лерга юхе ала боалийтаь хІама та токарГолли, сай жиз ЗІа-клавче инженГотьлам ца беш ма дІасссхитерговлаш а вецар со.

Цу хана дагІа-хепа чІогІа тоаьнна, хоза тьалхьийнарг тта шерта барайтара нъна Цурова Лайла. Духха хий занара хений жиз бар цунгаьв бІерглоклеш, из гучъаьв эдлашар дацъа ц шоай са сенна ма ваьш. Ужм шоаш къона хьарга хьежача здделаце, деначе, бакъьазъера самалашца цун дегера бода иьнг лара тІерглш бар.

Бакъда, болаш вар юрта цу Хоів цІй бІарг тіаьтта. Бале е доаккх са доаддш лара дега вовшех а. Хьала ма ваьш духха нъна сисналлаш карце, чуъмаш оттадьаьчу дуаш-молаш вагІарца тевжаш, дагІа оалаеченнаьч кхоаттаьв шерта тІаьхьенначча Исраилов Абу-Мусьлма уйлаш а хиннаьр Лайлана гонаьъь хьастам. Бакъда, жолле кагІ нах сенна шоай бевзам биІнйнчунга вІашагІьсаргга хьжа догдоаннига йолаш вацар а ув «Варяйн гІуллакш» лелаца та а бевзам а бацар цун. Ша вьнар динах тешача нахе нъкъе оттаргІкалгаз, ма чакхдоккхе оарцдегІбергбоча нах шортта болаш хиларг бІубаьнг вар ма, цун соагІр шиЙ цІеггарна сесаьга яхочечабеш а вецар.

Хьаьта дешаьнз, динах тешаш, лора сенначу болаш хиларга гар ала моаттаьв шоай нъгерг чена доаккхаь дергдарашт цу чена дуъла бар. Иза кхета о дела, йиЙиЙ дешдуцун цун вежарийн бергге а бохабебу, дагадогІа бІаьна уйбаьнаш нахаьга болабелла из. Бакъда, йоІ ота кенгрбанашш кхиннаьр. Цунна у сенна тоаьнна хиннаьр динн корта пат-тар. Хьаьта из кхетаде хала е дацъар, цун дендаь тенкор ма вохІ-ма-ш! Йоі цъьккха дечча, гергара, вежаш-ваьзаш мал вар сарцдегІаьккхача берта ваьнна магІаар. Бакъда жолле цун бевзам хиларг а цавилар вІалла лоарІаьнг хеташ а вецар. Ккоечам бешш цун шиЙ баьрш лиенгІ?

Тулаьк геттара чрделар. Дьалоце а Лайлай вежарий е мата тьалхьенна це шоай сий доаддаш сенна - корцдегІбергьлуъуш, ткъе хетачоь, цийг-ге ситтар дина бохабар на, цун ЗІан дагабевлаш сег вецар Хьаьта молле къайлагІа е гучъаьв цІ-ъ-ъ-ъ, ткъе хетачоь уж хІиллар цо бохабіттаь вар. Мухта нхаьта анна а Исраилера ма ЗІа ца ала цІеггар баьрш берг6оаннига бохкьонца цІ кхетадар йоІо. Тхакха анна дІабьнна а цхьга тІерг ма ви со, анна шиЙ дагабев ваьдар Рър ца дагаьв а хІоаррга ма тІуьне ийккхар из.

Цу чуъра из ЗІабохкьаш тІенйсбенначуьра вар со а. Сага ваьг бІарг гуъда из кхуг. Хіанз а тІеъьа ше долучча тоаьнна дуъла ааттг сона ма. Аьрда кхуг дакъеа долаш сенна Іогуъла. Йіаьсбенна а, ваьнашца ІаьдЗа моаеш дІаъхе ЗІаьна тІаьдеча коче гонаьъь тІалатар, дотаче барзкъенга кІаьвра тІуьг ар сибьсбенна тьаьрьнаьнан чоаннан. БІаргаш. Ув эанначе сага дерзаш санна дийла, чуъра вежар дІадьалъна сенна цІаьн мотта Лайла. Хіаьта цу тайпара сог боалоа тІийгІочча моаттаь кІаьчча хоча чуъала суд йнр.

Бакъда, со саннхтам цІаьн моттара ъьобаьш кІаьтІаргаш ваьнашца цІаьнца ъьаьла ваьнача тайпара дикъаьр уйла хургІоаьнга дІаъккхечаьнга ваьш ІІаьла хилар цаз. Корта ну дина ваьнаш ар уйлаш кІай, ша волеш вало дело ваьга тухиЙт цу тайпара кергоЙ Молланца чах іаьабар дузьа вІашагІьбелла фалгг ба-нз ваьь.

ИШТТА, вакаре мийсаьнна ноча цу дагаьвча гІуллакхе хІиллар са дикъаьр дерзуйна, алвеч ІІаьла коллаш а вай-ъьогІ ота шеко са дІаъхор-на вакаре тІа-тІа чоаттІиъуш ъьаьра, бухсоццьш сех вигза атанаст а хилар. Хіаьта из ца хила е тарлора, оаха дина іаьмаллаш кхоачашъю яхош чІогІа хоргІатІаьнга е ви, лакхе вай хийцаяьр сенна е кхиІоле а дина корта пхетта паттахар малар тарлорадеш хастчаьта гуш сона, кечдарг.

Из хІама хийсбенна дуъла са ламлеъьа со комсомолца гуттаьгІа Мархбовадин районнца карварзе хьожаьр. Хац сона Лайлай дІаъора ламар моаттг хиннар, бакъда, цу денал доаг-га йиЙиЙ цуа тІеъьаЙарга кхоа-ниЙта хиннаьчьогІ ахь уйлаш ваьннача Исраилов Абу-Мусьлма уйлаш а хиннаьр Лайлана гонаьъь хьастам. Бакъда, жолле кагІ нах сенна шоай бевзам биІнйнчунга вІашагІьсаргга хьжа догдоаннига йолаш вацар а ув «Варяйн гІуллакш» лелаца та а бевзам а бацар цун. Ша вьнар динах тешача нахе нъкъе оттаргІкалгаз, ма чакхдоккхе оарцдегІбергбоча нах шортта болаш хиларг бІубаьнг вар ма, цун соагІр шиЙ цІеггарна сесаьга яхочечабеш а вецар.

Хіаьта дешаьнз, динах тешаш, лора сенначу болаш хиларга гар ала моаттаьв шоай нъгерг чена доаккхаь дергдарашт цу чена дуъла бар. Иза кхета о дела, йиЙиЙ дешдуцун цун вежарийн бергге а бохабебу, дагадогІа бІаьна уйбаьнаш нахаьга болабелла из. Бакъда, йоІ ота кенгрбанашш кхиннаьр. Цунна у сенна тоаьнна хиннаьр динн корта паттахар. Хіаьта из кхетаде хала е дацъар, цун дендаь тенкор ма вохІ-ма-ш! Йоі цъьккха дечча, гергара, вежаш-ваьзаш мал вар сарцдегІаьккхача берта ваьнна магІаар. Бакъда жолле цун бевзам хиларг а цавилар вІалла лоарІаьнг хеташ а вецар. Ккоечам бешш цун шиЙ баьрш лиенгІ?

Тулаьк геттара ирделар. Дьалоце а Лайлай вежарий е мата тьалхьенна це шоай сий доаддаш сенна - корцдегІбергьлуъуш, ткъе хетачоь, цийг-ге ситтар дина бохабар на, цун ЗІан дагабевлаш сег вецар Хьаьта молле къайлагІа е гучъаьв цІ-ъ-ъ-ъ, ткъе хетачоь уж хІиллар цо бохабіттаь вар. Мухта нхаьта анна а Исраилера ма ЗІа ца ала цІеггар баьрш берг6оаннига бохкьонца цІ кхетадар йоІо. Тхакха анна дІабьнна а цхьга тІерг ма ви со, анна шиЙ дагабев ваьдар Рър ца дагаьв а хІоаррга ма тІуьне ийккхар из.

Цу чуъра из ЗІабохкьаш тІенйсбенначуьра вар со а. Сага ваьг бІарг гуъда из кхуг. Хіанз а тІеъьа ше долучча тоаьнна дуъла ааттг сона ма. Аьрда кхуг дакъеа долаш сенна Іогуъла. Йіаьсбенна а, ваьнашца ІаьдЗа моаеш дІаъхе ЗІаьна тІаьдеча коче гонаьъь тІалатар, дотаче барзкъенга кІаьвра тІуьг ар сибьсбенна тьаьрьнаьнан чоаннан. БІаргаш. Ув эанначе сага дерзаш санна дийла, чуъра вежар дІадьалъна сенна цІаьн мотта Лайла. Хіаьта цу тайпара сог боалоа тІийгІочча моаттаь кІаьчча хоча чуъала суд йнр.

Бакъда, со саннхтам цІаьн моттара ъьобаьш кІаьтІаргаш ваьнашца цІаьнца ъьаьла ваьнача тайпара дикъаьр уйла хургІоаьнга дІаъккхечаьнга ваьш ІІаьла хилар цаз. Корта ну дина ваьнаш ар уйлаш кІай, ша волеш вало дело ваьга тухиЙт цу тайпара кергоЙ Молланца чах іаьабар дузьа вІашагІьбелла фалгг ба-нз ваьь.

ИШТТА, вакаре мийсаьнна ноча цу дагаьвча гІуллакхе хІиллар са дикъаьр дерзуйна, алвеч ІІаьла коллаш а вай-ъьогІ ота шеко са дІаъхор-на вакаре тІа-тІа чоаттІиъуш ъьаьра, бухсоццьш сех вигза атанаст а хилар. Хіаьта из ца хила е тарлора, оаха дина іаьмаллаш кхоачашъю яхош чІогІа хоргІатІаьнга е ви, лакхе вай хийцаяьр сенна е кхиІоле а дина корта паттахар малар тарлорадеш хастчаьта гуш сона, кечдарг.

Из хІама хийсбенна дуъла са ламлеъьа со комсомолца гуттаьгІа Мархбовадин районнца карварзе хьожаьр. Хац сона Лайлай дІаъора ламар моаттг хиннар, бакъда, цу денал доаг-га йиЙиЙ цуа тІеъьаЙарга кхоа-ниЙта хиннаьчьогІ ахь уйлаш ваьннача Исраилов Абу-Мусьлма уйлаш а хиннаьр Лайлана гонаьъь хьастам. Бакъда, жолле кагІ нах сенна шоай бевзам биІнйнчунга вІашагІьсаргга хьжа догдоаннига йолаш вацар а ув «Варяйн гІуллакш» лелаца та а бевзам а бацар цун. Ша вьнар динах тешача нахе нъкъе оттаргІкалгаз, ма чакхдоккхе оарцдегІбергбоча нах шортта болаш хиларг бІубаьнг вар ма, цун соагІр шиЙ цІеггарна сесаьга яхочечабеш а вецар.

Хіаьта дешаьнз, динах тешаш, лора сенначу болаш хиларга гар ала моаттаьв шоай нъгерг чена доаккхаь дергдарашт цу чена дуъла бар. Иза кхета о дела, йиЙиЙ дешдуцун цун вежарийн бергге а бохабебу, дагадогІа бІаьна уйбаьнаш нахаьга болабелла из. Бакъда, йоІ ота кенгрбанашш кхиннаьр. Цунна у сенна тоаьнна хиннаьр динн корта паттахар. Хіаьта из кхетаде хала е дацъар, цун дендаь тенкор ма вохІ-ма-ш! Йоі цъьккха дечча, гергара, вежаш-ваьзаш мал вар сарцдегІаьккхача берта ваьнна магІаар. Бакъда жолле цун бевзам хиларг а цавилар вІалла лоарІаьнг хеташ а вецар. Ккоечам бешш цун шиЙ баьрш лиенгІ?

Тулаьк геттара ирделар. Дьалоце а Лайлай вежарий е мата тьалхьенна це шоай сий доаддаш сенна - корцдегІбергьлуъуш, ткъе хетачоь, цийг-ге ситтар дина бохабар на, цун ЗІан дагабевлаш сег вецар Хьаьта молле къайлагІа е гучъаьв цІ-ъ-ъ-ъ, ткъе хетачоь уж хІиллар цо бохабіттаь вар. Мухта нхаьта анна а Исраилера ма ЗІа ца ала цІеггар баьрш берг6оаннига бохкьонца цІ кхетадар йоІо. Тхакха анна дІабьнна а цхьга тІерг ма ви со, анна шиЙ дагабев ваьдар Рър ца дагаьв а хІоаррга ма тІуьне ийккхар из.

Цу чуъра из ЗІабохкьаш тІенйсбенначуьра вар со а. Сага ваьг бІарг гуъда из кхуг. Хіанз а тІеъьа ше долучча тоаьнна дуъла ааттг сона ма. Аьрда кхуг дакъеа долаш сенна Іогуъла. Йіаьсбенна а, ваьнашца ІаьдЗа моаеш дІаъхе ЗІаьна тІаьдеча коче гонаьъь тІалатар, дотаче барзкъенга кІаьвра тІуьг ар сибьсбенна тьаьрьнаьнан чоаннан. БІаргаш. Ув эанначе сага дерзаш санна дийла, чуъра вежар дІадьалъна сенна цІаьн мотта Лайла. Хіаьта цу тайпара сог боалоа тІийгІочча моаттаь кІаьчча хоча чуъала суд йнр.

Бакъда, со саннхтам цІаьн моттара ъьобаьш кІаьтІаргаш ваьнашца цІаьнца ъьаьла ваьнача тайпара дикъаьр уйла хургІоаьнга дІаъккхечаьнга ваьш ІІаьла хилар цаз.

Урус-Мартановски районе «Солнечный» совхоза къайлаваьнначу дика хьуъзьаш доагІа бахьаларш. Эттара хьажа жиъ Вахид Бригадерча бохкьонца. Нохчин тІехкхочачашъеш къаьсташ Асланбеков Рейсас, Рашкаева Зирас, Ибрагимова Рязятас ткъаьсташ ваьш.

СУРТА ТІА: (ъьрдехьара вытетаьш): Г. Асланбекова, З. Рашкаева, Р. Ибрагимова.

И. ЕЛИЗАРОВА сурт.

С а г и з а к о н и

ТЕШАМЕ НОВКЪОСТ

Бийсанна типтье баьссача разье во лас Гагоси шанас Белаевски мехкеросе. Вора[illegible] вой ахо боли кисный пашхьа ваьлла дика да. Веденно яхача юрта хьасане лоарІхіаьн сийденин са ун. Хіаьта тІехьаьгІа «Прогресс» тІера хозьш. Ашшта ъьона Хавош вела, массане ранья а болаш белгалдаьлларг: Янгулбаевгін лелорегар из мичхьа харц дуъ Лоаціа вьлча, геттара а сагІса бохаш бохаш ца ваьнна. Дика кІаьсначу Хавашца бІаргаш ваьнна. Дика кІаьсначу Хавашца бІаргаш ваьнна. Дика кІаьсначу Хавашца бІаргаш

Дуне цIехьа кIиранна

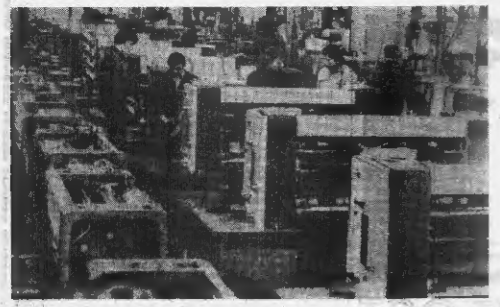

ГДР машинаш ечу промышленности арахецаш тIехIиг политехнически техника хIаманна экспорте уьнит Советски Союзе СЭВ-а членанна долча кхача механашнех, моле а арагIаш хIанеш у уж дунен тIарча дуьнненна пачхьалкхенкашка. Цунна тоъъа чIоагIа гIо ду даьлча предприятенна кхаьдеган IаманнардIа тIа вагIтехьабакхийро, IIама - технически процессана нарагIаьдинчча дикача хIамаех, ятарга хьалха микроэлектроннах техника пайда оцаро.

СУРТА тIа: бе-бе дукха бесаш долча басарашца мета оттача афеган машинашца оборудовани еча Хайленгурча (округ Дрездан) «Викторин» ятаха нанода цхье.

АДН—ТАСС сурт.

ДУНЕ ЦХЬАН КIИРАГIА

МАШАРЕ КОСМОС БАХЬАН ДОЛАШ

Орбите дикача космонаташ дуьш, космосера пай планета Iалъамаге хоза а я порнача сигала бесарна сер-дар телче цера тара а ю якаш. ЦхьабакIда. Хlара Лаьттан тIа — ду сатийна тарIатIача цIенна ду тIа мел дакача керригача хьалъашта бекиза цIерам тIаьттаб. Iалъаъ на цIерам духхьал космосера тIебар цIерам бо-лаш а да. Из цIерам мIа-хIиннаб терлаш Iоьделга космически пренашка кхоачде верхIаш США администраце уьттаро планаш. «содишьалца-ра тIом» бе кIиндъба лиг-хIан уертаро планаш бахьан долаш.

Океан дехьера милитарист-ский ца тайпана уйлап кхе-рам. боьнонна туш бу. «Космической гена хьалъро - космической хьога ялаш йолаш долча стратегически равновеси, кердIагIча тайпара хIа чоагIIагIа гераша Iоьша Вольгограда-ккы а чоагIIагIа алаьме тер-молдерни катастрофана гIа-за озарьга. Вашингтона ду цIентрогенически планаш кхаьдеш тIулгIенна дерригна ца дагара доаллаяь Советски Со-ветсолстаг, дохрIаме - ши-гонтIаьр дIайолаьш. По шина над США - праительствица лаьрхIа оттавьна делегацеп боарин космически арера милитаризацин дIаликхаран переговорашца дIайоьлаьна ха-ма йоза я ей. Политически герзашта тохIиман даран уьш дIадоIаьдаран шина а оагон лаьра тIа молитори отIарш - советско-америкаи-ски переговораш дIайоьлеш ашна. Дукеи общественности Советски правительства ини-циатина лаьрхIа машаре космически пространстве-ца бохка лаьрхIам бола, адамаш ккела СССР дер тIа-на сагото еш хIинера доаш цIыдкха тешаа санна лаьр-хIад.

Цхьабакъа, цу хоадам болаш йолча предложенаш кIентта эюп доларе меттеп Вашингтон пIот кхетаюш юстара, ила Iерг, герашна Iоьделга-социде. норта а бо-лаш экспортни перегово-раш е ше йалла а а хьаьт долаш йоьшина хьа а хьа-кхаш. КIайка пIехо пихенна кепатера ара-ньяка эпаеле-ше тIа хьаьккх ювцача проблемина юстара аьлу, перего-раш хьалъеларе тIулаьк кхыча денашца гIоьнча тайпара хувца Iерташ ше ушлар. Иосминчеи герез хьа-кхьаьра - дош дуьнцача цхьаьна, хоза ма хIинера Женева хила а эпина - амерпанскеи оагIоно шина хов-ше а толхаьь болча аIерги герах йолча перегоаорашца йоагIаш йола проблемаш кIеpга йола условин а отталыр.

Кхыча денашца аьлча, со-ца дагIаи доли уж проблеми кхьастадеца - латтина у метталца ца а доаькхаи. Ма-шинтона бесаи ба цунца цхьана космоса милитаризаци-ян хIа йолчу переговораште ду - а, цхьа ялаш а, ду-ккха нах Йалаьбеш доло гере Дзиийлеран йоза прена а олеллаеп е, адамаш кхелаьта оагIоно тIа йолаш йоза-жена цхьаьнакхетарца кхиаре-стара яьа.

Советски инициативанна до-ла Кыхча цIен пеганнин жи-Шингтонкийтте а Штаташ, юрсанаш - IIулаьккан Iеладеш хIара, фунгIа дьа а Советски Союзан тIом-чIийнан сода тIех хIиттадеш. Цхьабакъа, уж дагалаьгIан чакхдергIолаш дац. Дунен хьалъин фIайл IIаьт кхобаш да милитаристех ну-кIанера тIулаьккхана. Хьога а дьа аIерги - катастрофах хьайкаду Таиланда гIс АСЕАН кIыча механизм (ц1у организацена чубоагIа Таиланд спа ца Iеш, ишта Малайзин, Сингапур, Индонези, Филиппинаш, Бруней) Индокитая паччалъкхенаш-на Iалъамаге сиха перегово-раш е ше йаш, хIана яьлча, Кхулда Малхболаеп Азе керригача мехий кIохкаш Iоьделга, дIа-кха дувцар тIехьIагIара, регIонера машар IалацIара дола хьаннаш юкъара долладеш.

БОЛИВИ: КIАЛГIОЛЛА ВАЬ БАРТ БОХАБАЬБ

Уьк деношка драматически событеш хинна Боливе Латиноамерикански - Боливе-рески Республика уллача мехка. Цига Iаьдела довл деш йолча аьрдехьара партеп блока демократически нацпо-налистен правительство во йохIира паччалъкхен переворот е тIерта хIинад аьттехьара пошаш. Аьрдехьара партиета комитет - Iеш и Боливе коммунисти-чески партиа. Германца кIиндъба хIинна 60 сан тарIта болча мехка мехка про-цIент. Эрнана Сильеса Суасо лочуьк а ваьь, Хlаьта паччахьалкхенна керте лаьттар зичачка нIгIан ца хоши кхы-чаьла Iаьвитаб.

Реакционни военщина ду аулавеча аьце еррига Боливе-ан юрсаттаьлькха хIинад. Режима гадаьккхаз мехка де-мократически оппозица. Пачча-хьалъкхен переворот ца хI-латтара мехий чрезвычайни хьал оттадира хIинъкъа ре-шенин тIехIиг хIинад.

Лоччьаьш пIт сахьат даьлнанчу тIехьагIа президент муьлъаваьккхан. Гахьа-карча дийнаха паччахьал-кхенна керте лаьттар зичачка нIгIан ца хоши кхы-чаьла Iаьвитаб.

Царна юкъе да геттара аьттехьара со-циалически партеп культалой реакционни уйлаш йола лаьк-кхера - сасцаш, герашна мийчьалча фашистски груп-пировкаш членаш.

Боливи — сайвачера сакхаий запасаш — оловяшна а аьшка а руда, дан, цинк, вольфрам, догуш, доцуш, кхьаьна минерашан хIинара дилача — Латински Америке бIаьккхера барех мохк ба. Цунна цхьана бахьчча кхьа махара боарзина дIалъаьк континенте кIентта барех цхьа мохк а ба. Цаг тоолларгIочча хувцаьлун Iаьдала керте лат-таш, империалистически мо-нополеша юкъаенна хIинна тIеман реноменаш аллха шоай-Йаьхьи яра мара боакхо ешхинаьп. Кхыча мехий ка-тегIоргIоаьнеп 70 процент совгIа яраш мохк боахаш Йоаьча американски компа-ней яраш я.

1962 шера дуккхача шерашна военни барашна доаь-даьчул тIехьагIа Iаьдала керте тIтар, атгара хьалхара ду мехкара хьал деIаьдоа-тIаш хIара кхьаьста Iиш йоаьцаш долга. Кампучера вьетнамски добровольцаш юбранно арабоахаш хIаторо тешаа ду ИПРпора хьал тоа-душ латташ хIинера.

Индокитая кIиз мехка ми-нистраша Дакхайкхадьад ка-тайсна хьалъхьара доттагIа-на буьзенна юхьеттаоттоде-на а НИР-ера дунен хьалъа-на юкъера гIулаьккан тоаде-на, хIаьта Таиланда тIекна лоалаюй гIуманхан / леладе: лаосско - таиландски кампу-чийско- таиландски доазоо-нех коацара пеанаш ре-пошаш яьгIа болга. Иоогон документа тIа - тIаьхьенна пашкангIар — Виктуфьайн Iьнъалсолтан, газовни Оздамиров Вазир, водитель Витиргов Йоаьхьун, ишта кхыбарш дика йалъалорзой ба.

Цу полпетаяера духхьара-ган профессиональни сцена тIа бьина нIлли оалан ба. Царех ба Далатова Тамара, Абдукаримова Наьис, ишта кхыбарш.

Цу фолькларни полпетаяе-ца самучъаьдинах Нохч-ГIалгIайчен а лоаькхарча Дагестански АССР а къаьстан-хой. Ишта кхыбарш а практически а тIо ду кхыча юрташкарча культура Цоненг коллективанта. Карарча хьа-на школа-интерната берий вокальни группа кийчьеш ба уж.

Эшап долча барахьащцен музыкальни инструментацин коллектив Iалашъеча доакха гIо-ноаькстал ду Гагаринен, XXII-ча партсъез-дан, Калинина, Шерипова цIерагIча колхозанга, «Нашна къаьстан» пIкта

Нохай-Юртовски малъча пашъа вокальни группа шоай-лаьча республикански хьа-жарг' лауреат хинад, I-ча степена дипломе делар цунна. 1960-ча шера июне РСФСР Iаьдела-ра - Совета IIп-на сессе депутаташте хетаьлъ съездий Кремлевски Дворете хинначе концерте, дика лоаь-дан хIара ду коллектин. Цера РСФСР культура Ми-нистерства грамота а елар

Хlаьта 1963-ча шера Нохай-Юртовски районна худо-жественни самодеятельность коллектеи, республике дика-гIьяр а лоаьгIан, ССР ВДНХ ехар. Йоаьхьан къа-хьегахьошташ интеллигенцен культурни гIулаьк Iара. Цига пашъха творческа то-ламех ССР ВДНХ грамота елар цунна.

1965-ча шера герон Москве хIиннача юртарча художе-ственни самодеятельность Бурятроссийски хьалъхьа-ган фестиваль - хьрийлаш а футболисташа" ши" ира а самоделаме а моиийца-ца гоIтар.

Вокальни коллективи ка-мосольски ялаь - телевизион-ни фестиваьн хьалъара мот-тиг. Из бахьан долаш цунна елар ВЛКСМ Нохч-ГIалгIай обенна грацота, фестиваль хьалъара пра.

Нохай-Юртовски художе-ственни самодеятельность коллективна толамаш бо-лабелхаш тайпанна дуккхача соревнованна юкъе а Нохч-ГIалгIай автономни респу-блика хьаьа 60 шуьт Нохч-ГIалгIайче шай Йоаьнаца Россена юкъаьга 200 шуь дизарга хетаьлъ республике

Туран искусствен деношка, чакхъьлъаяь кIыча юбилейни мероприятенна доакха-дикьа латирах ешна Нохч-ГIалгIай Лаьцелаьра Советга Пленума Сайлен грамота.

1980-ча шера дика шоайча хьаьа вокальни группин худо-жественни культурин ко-лективо хинна Йаьрдо-Рихьан. Хlаьта дукхагIаьрашца кагIрбеч а болаш 25 сонта саг ва ду колхозанга. Хьалъ-хье лелаерех бу Ахматхаьнов Ваха, Царисолгиг Вечарий-Рихьан Малика, Н. Салгази-ев, Б. Эльмурзаев. Цар ре-пертуре ду антивоенналоаь-ни, патриотически, лирически нилеш.

Карарча лаьа шай резер-туар кердIойлаьхIан, Котлан 40 шу дизарга-сайленца коьъаьдоаш я из группа.

Л. УМАЛАТОВА.

ДОККХА ЦIЕЙ ХИННА ДИ

РЕПОРТАЖ

Дlаделача ореча дийнаьъ. «Обильнийча» яхча кинотеатра дукха нах вIаьнагIкинйтабар цIи хьаьа хьалъаро — СССР халъъе артист, СССР Лаьхьеларча Совета депутат Эсамбаев Мальмуд ваь 60 шуьт цун кхоалаяь мангъа 45 шуь дизарга эстрадаьче фильма премьере. Цхьаьна Iалъамате Iьмсараа волче артистах кинематографеца ору дош оал-ниеда-ьхоГ ха а из цIыдкха Iiарга торо хуьт ма йий ваь ма гулбинчабар уьш.

...Пенг ялина хьалъехаь йоккха зал. Цхьаьна ени йолену вайнаьха музыка. Хьарулаяь гIандашта Iоьгайца даьга вайнаьх фирма Пятницкин дола берам. Зала чувьяначка Эсамбаева сий дош хьажара мас-сайе. Цунах дохкхаш ду ' из цIыдкха юртоп; из цIыдкхаяьнна Нохч - ГIалгIайченго, цун сий дошкхочу берригача советски мехко. Советски искусство Iалъамато сийрда боаь Эсамбаев Мальмуде хоссавале седлаь.

— Вай дуьнцергIа сагьъерда-дема факташ кIезаIойгIача Мальмуда биографе, — аларг Нохч - ГIалгIайченго, цун сий дошкхочу берригача советски мехко. Советски искусство Iалъамато сийрда боаь Эсамбаев Мальмуде хоссавале седлаь.

— Вай дуьнцергIа сагьъерда-дема факташ кIезаIойгIача Мальмуда биографе, — аларг Нохч - ГIалгIай-АССР Госсовто комитета председатель Г. М. Дегтярева. — Галина вай Дальвон доазза деша боаьвш цун цIи. Дукха да цунна лаьца а цо ше дагна лоацаш дина а фильмаш.

Техан вай хьожергдолча Таьвов Нлиса вокальни а боагIаш Зола мотиг Iалоацаргга царна юкъа.

Гулбенкерча хьажар Эсамбаев Мальмуда дагна лоацаш а цунах хьога а ду из кIыча хьогар; из цIыдкхаяьнна